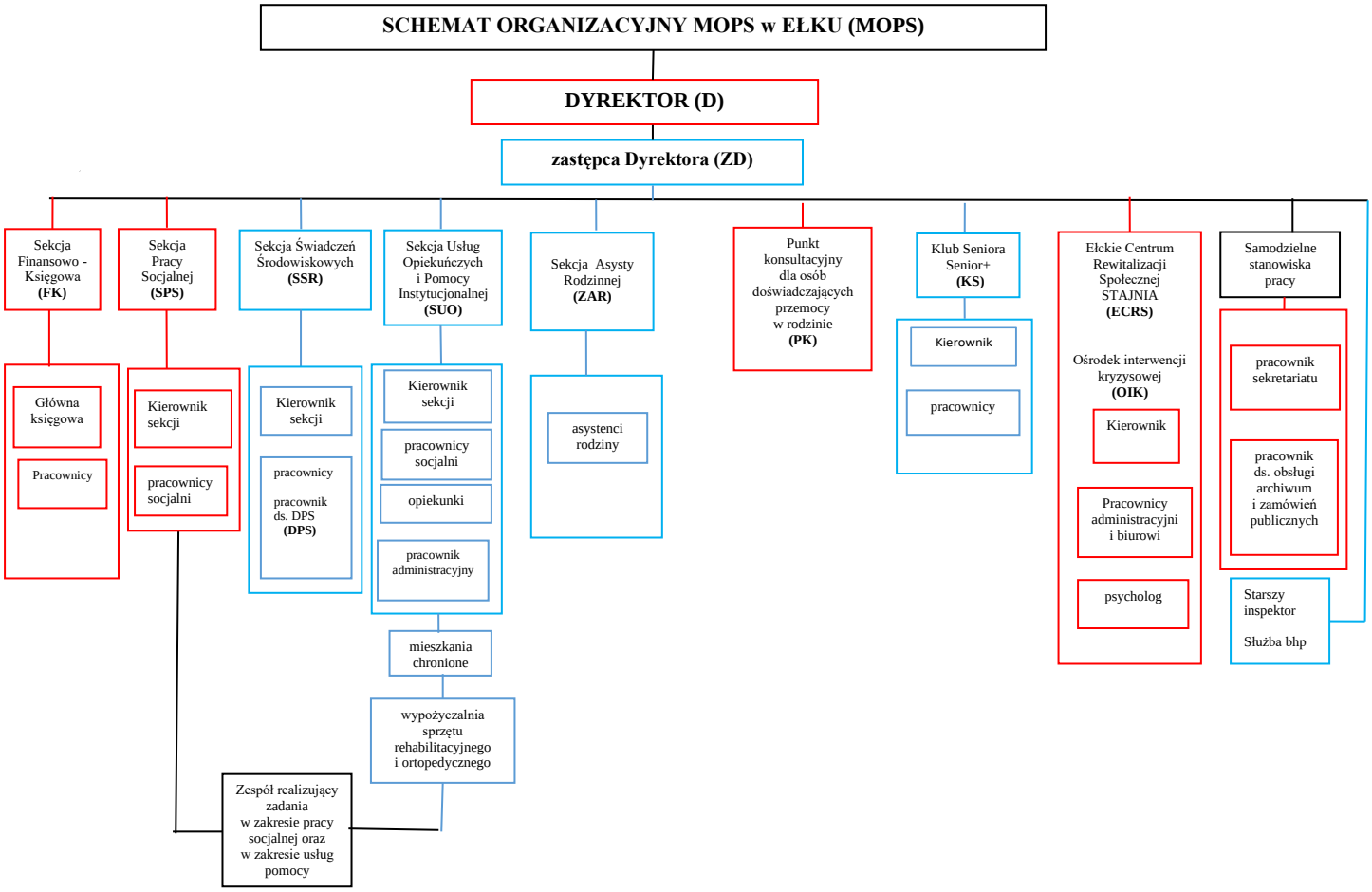Załącznik do zarządzenia
nr 40.2023 Dyrektora Miejskiego Ośrodka Pomocy Społecznej w Ełku
z dnia 8 grudnia 2023 r.
w sprawie wprowadzenia zmian w Regulaminie organizacyjnym Miejskiego Ośrodka Pomocy Społecznej w Ełku